



Normas de inscripción y participación

- Las actividades se ofertan para niños, niñas y jóvenes nacidos/as de 2000 a 2010, matriculados en centros escolares del Municipio de León.
- Las actividades tienen una duración comprendida entre Septiembre de 2016 y Mayo de 2017, pudiendo establecerse con carácter anual, trimestral o cuatrimestral, en función del tipo de Escuela Deportiva. Actividades deportivas y eventos podrán desarrollarse de forma puntual iniciarse en Septiembre y/o finalizar en Junio. En todo caso, se desarrollarán durante el curso escolar.
- La inscripción se realizará, con carácter general, en colaboración con los monitores y en los propios centros escolares e instalaciones deportivas. Podrá realizarse a través de la Secretaría de Escuelas Deportivas o entidades colaboradoras directamente (según el tipo de Escuela) por ausencia de monitor o deporte en el centro escolar. Aquellos centros escolares que así lo soliciten, o en los que así se determine, podrán colaborar en la inscripción de los deportistas.

4. Los niños, niñas y jóvenes que quieran participar en las Escuelas Deportivas Municipales deberán inscribirse cubriendo la ficha de inscripción, abonar el pago de la cuota establecida y presentar la documentación exigida en cada caso. Los padres/tutores serán los responsables de la tramitación de la inscripción y deberán firmar la ficha y autorizaciones que les sean requeridas. En su defecto podrán negarse y adoptar los comportamientos exigidos por la Dirección Técnica de Escuelas Deportivas o entidades colaboradoras. Existen cuotas diferenciadas para empadronados y no empadronados, al igual que bonificaciones y exenciones en los importes. Se contempla bonificación por familia numerosa sólo para aquellos usuarios que estén empadronados en el Municipio de León, los cuales deberán acreditar la situación familiar mediante libro de familia o documento equivalente (adjuntar fotocopia). Se contempla exención del pago de la cuota (inscripción gratuita) para cualquier usuario que acredite situación de desempleo del padre y de la madre (o tutores legales) del alumno; o en el caso de familias monoparentales, de la persona al cargo de los hijos. También será gratuita la inscripción para menores en riesgo de exclusión, desprotección o en circunstancias especiales que aconsejen tal reducción, debiendo acompañarse de un informe favorable del Centro Escolar, o en su defecto, de los Servicios Sociales competentes. La inscripción se podrá efectuar para 1, 2 ó 3 deportes, iniciándose el plazo a partir del 19 de Septiembre de 2016. La inscripción gratuita por desempleo o desprotección sólo se aplicará a la práctica de un deporte.

5. Gratuitamente se expedirá o validará (si se posee) un carné identificativo por participante (no por deporte) que se inscriba durante el curso actual en alguna de las Escuelas Deportivas. El carné tendrá beneficios asociados. Se aplicará un incremento acumulado de 5 € en caso de nueva expedición por pérdida.

6. El procedimiento de inscripción para las cuotas Tipo A se realizará mediante hoja de inscripción y domiciliación bancaria de la cuota. Se rellenará una única hoja de inscripción por deporte y se devolverá al monitor correspondiente (o en su defecto en la oficina de Escuelas Deportivas Municipales) correctamente cumplimentada y firmada. El plazo para devolver la hoja de inscripción con la documentación adjunta (si la hubiere) finalizará el 21 de Octubre de 2016. Posteriormente el Ayuntamiento de León procederá al registro del participante y al cobro de la cuota. Excepcionalmente y por causas debidamente justificadas, en dichas cuotas se podrá realizar una autoliquidación en ventanilla única de entidades bancarias colaboradoras mediante modelo de impreso normalizado. Se deberá recoger dicho impreso por triplicado en la Secretaría de Escuelas Deportivas Municipales los jueves y viernes laborables hasta el 14 de Octubre de 2016, en horario de 10:30 a 12:00 horas, realizar la liquidación en el banco y devolver la copia para la Administración en la propia Secretaría de Escuelas Deportivas Municipales (junto con la hoja de inscripción) en un plazo de tres días. En cuanto al procedimiento de inscripción en las Escuelas con cuotas Tipo B y Tipo C se estará a lo dispuesto por las normas que las entidades colaboradoras establezcan. Podrán habilitarse otros plazos para la inscripción, en función de la demanda y tipo de Escuela Deportiva.

7. El participante podrá ser excluido de la actividad si antes de la finalización del plazo de inscripción no se hubiese devuelto la hoja de inscripción correctamente cumplimentada o sin el pago oportuno, o en cada caso, la documentación justificativa que deba aportarse.

8. Con carácter general los grupos se configurarán con un mínimo de 10-12 escolares en el caso de los deportes colectivos, 6-8 escolares en deportes individuales de baja participación y 10-12 escolares en deportes individuales de alta participación, salvo que por razones técnicas, tipo de deporte, categoría, características del centro escolar, instalación deportiva o cualquier otra circunstancia, aconsejen un número diferente. La Dirección Técnica de Escuelas Deportivas Municipales y/o entidades colaboradoras determinarán en todo caso la conformación de grupos, pudiendo establecer ratios distintos a los anteriores para cada Escuela Deportiva y grupo, de acuerdo con las necesidades, posibilidades y circunstancias existentes.

9. Una vez efectuada la inscripción en un grupo, deporte o turno (en las Escuelas con turnos trimestrales o cuatrimestrales) no se podrá cambiar de turno o deporte, salvo que en el nuevo grupo, deporte o turno queden plazas libres para su inscripción y no afecte la organización inicial. De producirse el cambio, se deberá diligenciar la documentación de inscripción según las necesidades requeridas.

10. Se procederá a la devolución de la cuota cuando, por causas no imputables al obligado al pago, no se preste el servicio o no se realice la actividad de forma normal. No se devolverá la cuota de inscripción por motivo de lesión, contraindicación médica, abandono voluntario, conflicto de actividades, desinterés o cualquier otra circunstancia personal de los participantes, salvo aquellos casos debidamente justificados y según las circunstancias acontecidas. La solicitud de devolución de cuota deberá presentarse en el Registro General del Ayuntamiento de León en un plazo máximo de 15 días tras finalizar la actividad. La devolución de la cuota implica la devolución de prestaciones y beneficios del carné y de la Escuela.

11. En lo que a las normas de inscripción y participación se refiere, se estará a lo dispuesto por la Dirección Técnica de Escuelas Deportivas Municipales y por las entidades colaboradoras, en cada caso. Dichas entidades se reservan el derecho de poder realizar cuantas actuaciones, modificaciones o adaptaciones sean necesarias para garantizar el buen desarrollo y funcionamiento de las actividades previstas por las Escuelas Deportivas Municipales en general, por la Escuela Deportiva de que se trate en particular, así como para garantizar la seguridad y cuidado de los/las menores, y la atención a los centros escolares y a las familias.

12. La inscripción en las Escuelas Deportivas Municipales supone la aceptación de las presentes normas, así como las normas que puedan ser establecidas posteriormente por la Dirección Técnica de Escuelas Deportivas, o en su caso, por las entidades colaboradoras, conforme a lo contenido en el punto anterior. También cuantos preceptos y directrices sean de aplicación conforme a la normativa en materia de tasas y precios públicos, juegos escolares, así como del régimen local y demás normativa de aplicación en el ordenamiento jurídico español.

13. Las Escuelas de Mini-Atletismo, Baby-Basket, Hockey, Orientación, Rugby, Salvamento y Socorrismo, Squash y Tiro con Arco, se corresponden con actividades organizadas por las entidades respectivas que figuran en la oferta y bajo su propia iniciativa y responsabilidad. El Ayuntamiento de León tan sólo interviene en su difusión en el marco de colaboración para el fomento de dichas actividades y promoción del asociacionismo deportivo. Se estará a lo dispuesto por dichas entidades en todas las cuestiones organizativas y técnicas que éstas planteen. En este folleto se procede a informar sobre el tipo de entidad, contacto, precio (Tipo C) y otras cuestiones relacionadas con su propio proceso de inscripción.

Tipo A	Cuotas y tipos de pago		Servicio
Empadronados	40 € (cuota básica)	Anual*	2 horas semanales de entrenamiento + competiciones/ eventos deportivos
	28 € (familia numerosa)	Anual*	
	0 € (desempleo o desprotección/ informe centro escolar)	Anual*	
No empadronados	50 € (cuota básica)	Anual*	
	0 € (desempleo o desprotección/ informe centro escolar)		

*Los cursos de las Escuelas de Judo, Tenis y Pádel tendrán una duración cuatrimestral.

Tipo B	Cuotas y tipos de pago		Servicio
Boxeo Olímpico	100 €	anual	2 horas semanales + competición/eventos deportivos
	40 €	trimestral	
Capoeira	30 € Familia numerosa: 25 € Desempleo: 20 € Descuento cuota: 5% pago cuatrimestre 10% pago anual	mensual	2 horas semanales + eventos deportivos
	100 € Familia numerosa y 2º hermano: 90 € Desempleo: 60 €	anual	
Escalada	60 €	cuatrimestral	2 horas semanales + competición/eventos deportivos
	20 €	mensual	
	60 €	anual	
Pádel Park	50 €	trimestral	1 hora semanal + competición/eventos deportivos
Patinaje	45 €: 1 hora/semana	trimestral	- Patinaje iniciación - Patinaje avanzado - Hockey línea - Patinaje de velocidad - Freestyle - Patinaje artístico + competición/eventos deportivos
	75 €: 2 horas/semana		

Información e inscripciones

Escuelas Deportivas Municipales

Estadio Municipal de Fútbol Reino de León. Avda. Sáenz de Miera s/n
 TELEFONO: 987 34 43 91 / FAX: 987 34 43 92
 E-MAIL: escuelasdeportivas@aytoleon.es • WEB: www.aytoleon.es

INFORMACIÓN SOBRE LAS ACTIVIDADES

A PARTIR DE:

- 19 de Septiembre 2016 → Inicio de inscripciones, captación y organización de grupos*.
- 3 de Octubre 2016 → Inicio de actividades deportivas (entrenamientos, competiciones y eventos).
- Nacidos/as 2000-2010 • Elige 1, 2 ó 3 deportes. • Inscripción: EDM, Centros Escolares, Entidades Colaboradoras.

*NOTA: Estas actividades podrán continuar a lo largo del curso en función de las necesidades.

Cuotas y características



CURSO 2016-2017



AYUNTAMIENTO DE LEÓN



OTRAS ESCUELAS DEPORTIVAS:

Tipo C	Cuotas y tipos de pago		Servicio
Baby-basket	80 € Familia numerosa: 60 €	anual	2 horas semanales + competición/eventos deportivos
Mini-atletismo	100 €	anual	2 horas semanales + eventos deportivos
Hockey	10 € 2 hermanos: 15 € 2 o + hermanos: 20 €	mensual	2 horas semanales + eventos deportivos
Orientación	50 € (matrícula y 1º cuatrimestre) y 40 € (2º cuatrimestre)	cuatrimestral	1 hora semanal + 1 hora de tecnificación mensual + competición/eventos deportivos
Rugby	80 - 100 € según categoría + licencia	Anual	4 horas semanales + competición/eventos deportivos + viajes
Salvamento y Socorrismo	20 € matrícula + 45-100 € según nivel y duración	trimestral	2-5 horas semanales + competición/eventos deportivos
Squash	50 €	trimestral	2 horas semanales + competición/eventos deportivos
Tiro con Arco	60 €	trimestral	2 horas semanales + competición/eventos deportivos



CURSO 2016-2017

- Ajedrez
- Atletismo
- Bádminton
- Baby-Basket
- Baloncesto
- Balonmano
- Boxeo Olímpico
- Escalada
- Capoeira
- Ciclismo
- Gimnasia Artística
- Fútbol Sala
- Hockey
- Gimnasia Rítmica
- Judo
- Lucha Leonesa
- Mini-Atletismo
- Orientación
- Pádel
- Patinaje
- Predeporte
- Rugby
- Salvamento y Socorrismo
- Squash
- Tenis
- Tenis de mesa
- Tiro con arco
- Voleibol



AYUNTAMIENTO DE LEÓN

León
Cuna del Parlamentarismo

Escuela: Ajedrez

LUGAR: Centros Escolares y Salón de Actos del Campo de Fútbol Reino de León
EDADES: Nacidos/as 2001 - 2010
PRECIOS: Tipo A
ENTIDAD: Escuelas Deportivas
Información y contacto:
 • EDM. Tel: 987344391 - Fax: 987344392
 e-mail: escuelasdeportivas@aytoleon.es



Escuela: Atletismo

LUGAR: Centros Escolares y Estadio Hispánico
EDADES: Nacidos/as 2002 - 2009
PRECIOS: Tipo A
ENTIDAD: Escuelas Deportivas
Información y contacto:
 • EDM. Tel: 987344391 - Fax: 987344392
 e-mail: escuelasdeportivas@aytoleon.es



Escuela: Escalada

LUGAR: Centro Deportivo Salvio Barrioluengo
EDADES: Nacidos/as 2000 - 2010
PRECIOS: Tipo B
ENTIDAD: Escuelas Deportivas, Naturocio Valle de Arbás
Información y contacto:
 • EDM. Tel: 987344391 - Fax: 987344392
 e-mail: escuelasdeportivas@aytoleon.es
 • Naturocio Valle de Arbás. Tel: 645934353

Escuela: Fútbol Sala

LUGAR: Centros Escolares y Pabellones Municipales
EDADES: Nacidos/as 2001 - 2008
PRECIOS: Tipo A
ENTIDAD: Escuelas Deportivas
Información y contacto:
 • EDM. Tel: 987344391 - Fax: 987344392
 e-mail: escuelasdeportivas@aytoleon.es



Escuela: Predeporte

LUGAR: Centros Escolares y Pabellones Municipales
EDADES: Nacidos/as 2009 - 2010
PRECIOS: Tipo A
ENTIDAD: Escuelas Deportivas
Información y contacto:
 • EDM. Tel: 987344391 - Fax: 987344392
 e-mail: escuelasdeportivas@aytoleon.es



Escuela: Rugby

LUGAR: Área Deportiva de Puente Castro y Centros escolares
EDADES: Nacidos/as 1999 - 2012
PRECIOS: Tipo C
ENTIDAD: CD Rugbiers y CD Rugbyleon
Información y contacto:
 • CD Rugbiers Tel: 639101936 - 678237458
 • CD Rugbyleon Tel: 672453727



Escuela: Mini-Atletismo

LUGAR: Estadio Hispánico
EDADES: Nacidos/as 2010
PRECIOS: Tipo C
ENTIDAD: CD Sprint Atletismo León
Información y contacto:
 • CD Sprint Atletismo León. Tel: 651434807
 e-mail: sprintatletismoleon@gmail.com

Escuela: Bádminton

LUGAR: Centros Escolares y Pabellones Municipales
EDADES: Nacidos/as 2001 - 2010
PRECIOS: Tipo A
ENTIDAD: Escuelas Deportivas
Información y contacto:
 • EDM. Tel: 987344391 Fax: 987344392
 e-mail: escuelasdeportivas@aytoleon.es



Escuela: gimnasia Artística

LUGAR: Centros Escolares y Centro Deportivo Salvio Barrioluengo
EDADES: Nacidos/as 2001 - 2010
PRECIOS: Tipo A
ENTIDAD: Escuelas Deportivas
Información y contacto:
 • EDM. Tel: 987344391 - Fax: 987344392
 e-mail: escuelasdeportivas@aytoleon.es

Escuela: gimnasia Rítmica

LUGAR: Centros Escolares y Pabellones Municipales
EDADES: Nacidos/as 2001 - 2010
PRECIOS: Tipo A
ENTIDAD: Escuelas Deportivas
Información y contacto:
 • EDM. Tel: 987344391 - Fax: 987344392
 e-mail: escuelasdeportivas@aytoleon.es

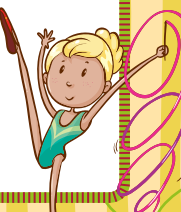

Escuela: Salvamento y Socorrismo

LUGAR: Piscinas Hispánico, Salvio Barrioluengo y Palomera
EDADES: Nacidos/as 2000 - 2012
PRECIOS: Tipo C
ENTIDAD: Fed. Salvamento y Socorrismo de CyL (Delegación León)
Información y contacto:
 • Delegación de Salvamento y Socorrismo. Tel: 987072104. e-mail: salvamentoleon@fecless.com

Escuela: Squash

LUGAR: Estadio Hispánico
EDADES: Nacidos/as 2000 - 2011
PRECIOS: Tipo C
ENTIDAD: CD Squash León
Información y contacto:
 • CD Squash León. Tel: 629803974 - 639811540
 e-mail: info@squashleon.com

Escuela: Baloncesto

LUGAR: Centros Escolares y Pabellones Municipales
EDADES: Nacidos/as 2001 - 2008
PRECIOS: Tipo A
ENTIDAD: Escuelas Deportivas
Información y contacto:
 • EDM. Tel: 987344391 - Fax: 987344392
 e-mail: escuelasdeportivas@aytoleon.es



Escuela: Baby-Basket

LUGAR: Centros Escolares
EDADES: Nacidos/as 2009 - 2010
PRECIOS: Tipo C
ENTIDAD: CD Baloncesto Aros
Información y contacto:
 • CD Baloncesto Aros. Tel: 675082250
 e-mail: clubbaloncestoaros@yahoo.es



Escuela: Hockey

LUGAR: Pabellón la Torre y Centros Escolares
EDADES: Nacidos/as 1999 - 2010
PRECIOS: Tipo C
ENTIDAD: CD León Hockey Hierba y Sala
Información y contacto:
 • CD León Hockey Hierba y Sala. Tel: 659586902
 e-mail: kasilva@hotmail.com



Escuela: Judo-Iniciación

LUGAR: Pabellón Margarita Ramos
EDADES: Nacidos/as 2002 - 2010
PRECIOS: Tipo A
ENTIDAD: Escuelas Deportivas, Federación de Judo de CyL (Delegación León)
Información y contacto:
 • EDM. Tel: 987344391 - Fax: 987344392
 e-mail: escuelasdeportivas@aytoleon.es
 • Delegación Leonesa de Judo. Tel: 987232725



Escuela: Tenis

LUGAR: Casino de León, Pistas de Tenis Palomera y Sáenz de Miera
EDADES: Nacidos/as 2001 - 2010
PRECIOS: Tipo A
ENTIDAD: Escuelas Deportivas
Información y contacto:
 • EDM. Tel: 987344391 - Fax: 987344392
 e-mail: escuelasdeportivas@aytoleon.es



Escuela: Tenis de mesa

LUGAR: Centros Escolares, CHF
EDADES: Nacidos/as 2001 - 2008
PRECIOS: Tipo A
ENTIDAD: Escuelas Deportivas.
Información y contacto:
 • EDM. Tel: 987344391 - Fax: 987344392
 e-mail: escuelasdeportivas@aytoleon.es

Escuela: Balonmano

LUGAR: Centros Escolares y Pabellones Municipales
EDADES: Nacidos/as 2001 - 2008
PRECIOS: Tipo A
ENTIDAD: Escuelas Deportivas
Información y contacto:
 • EDM. Tel: 987344391 - Fax: 987344392
 e-mail: escuelasdeportivas@aytoleon.es

Escuela: Boxeo Olímpico

LUGAR: Centro Deportivo Salvio Barrioluengo y Centros Escolares
EDADES: Nacidos/as 2000 - 2007
PRECIOS: Tipo B
ENTIDAD: Escuelas Deportivas, CD León Gym
Información y contacto:
 • EDM. Tel: 987344391 Fax: 987344392
 e-mail: escuelasdeportivas@aytoleon.es
 • CD León Gym. Tel: 696943666



Escuela: Lucha Leonesa

LUGAR: Centros Escolares y Pabellones Municipales
EDADES: Nacidos/as 2000 - 2009
PRECIOS: Tipo A
ENTIDAD: Escuelas Deportivas
Información y contacto:
 • EDM. Tel: 987344391 - Fax: 987344392
 e-mail: escuelasdeportivas@aytoleon.es

Escuela: Orientación

LUGAR: Centros Escolares y salidas a entorno natural
EDADES: Nacidos/as 2001 - 2008
PRECIOS: Tipo C
ENTIDAD: CD Alcón
Información y contacto:
 • CD Alcón. Tel: 686947935
 e-mail:alconorientacion@gmail.com



Escuela: Tiro con arco

LUGAR: Galería de Tiro con Arco del C.H.F.
EDADES: Nacidos/as 2001 - 2008
PRECIOS: Tipo C
ENTIDAD: Federación Tiro con Arco de CyL (Delegación de León)
Información y contacto:
 • Galería de Tiro con Arco CHF Tel: 675591602. e-mail: isaberva@gmail.com



Escuela: Voleibol

LUGAR: Centros Escolares y Pabellones Municipales
EDADES: Nacidos/as 2001 - 2008
PRECIOS: Tipo A
ENTIDAD: Escuelas Deportivas.
Información y contacto:
 • EDM. Tel: 987344391 - Fax: 987344392
 e-mail: escuelasdeportivas@aytoleon.es



Escuela: Capoeira

LUGAR: Instalaciones Municipales y Centros Escolares
EDADES: Nacidos/as 2000 - 2010
PRECIOS: Tipo B
ENTIDAD: Escuelas Deportivas, Asociación Leonesa de Capoeira
Información y contacto:
 • EDM. Tel: 987344391 - Fax: 987344392
 e-mail: escuelasdeportivas@aytoleon.es
 • Asociación Leonesa de Capoeira. Tel: 646651404 - 987007504



Escuela: Ciclismo

LUGAR: Campo de Fútbol Reino de León (parking) y Polígono Cantamillanos
EDADES: Nacidos/as 2001 - 2010
PRECIOS: Tipo A
Información y contacto:
 • EDM. Tel: 987344391 - Fax: 987344392
 e-mail: escuelasdeportivas@aytoleon.es



Escuela: Padel

LUGAR: Casino de León, Centro Supera (Eras de Renueva) y Pádel Park León (La Lastra)
EDADES: Nacidos/as 2000 - 2010
PRECIOS: Tipo A y Tipo B
ENTIDAD: Escuelas Deportivas, Pádel Park León
Información y contacto:
 • EDM. Tel: 987344391 - Fax: 987344392
 e-mail: escuelasdeportivas@aytoleon.es
 • Pádel Park León. Tel: 987261234 - 631202020



Escuela: Patinaje

LUGAR: Instalaciones Municipales y Centros Escolares
EDADES: Nacidos/as 2000 - 2010
PRECIOS: Tipo B
ENTIDAD: Escuelas Deportivas. Rollers in Line León SL
Información y contacto:
 • EDM. Tel: 987 344391 - Fax: 987 344392
 e-mail: escuelasdeportivas@aytoleon.es
 • Rollers in Line León SL. Tel 601134349 - 987004363



CURSO 2016-2017